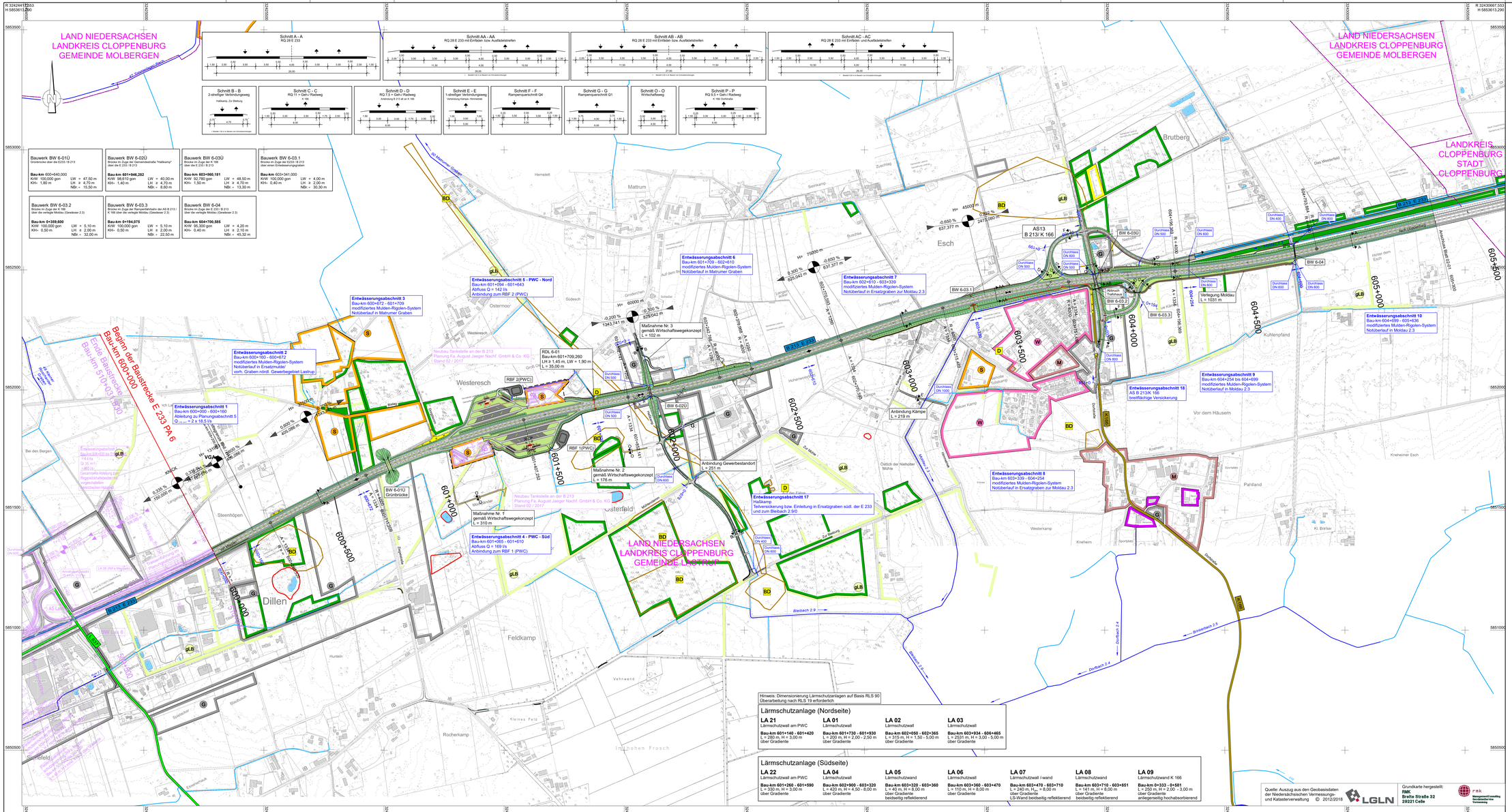

Zeichenerklärung

Planung

- Einschnittsböschung
- Fahrbahn mit Achse Mittelstreifen
- Dammböschung
- befestigter Wirtschaftsweg
- unbefestigter Wirtschaftsweg
- Radweg
- Straßenrandbefestigung
- Fahrbahnteiler / Inseln / Parkstreifen
- Brücke
- Stützwand

Immissionsschutz

- Lärmschutzwand
- Lärmschutzwall
- Isophon 54 / 46 dB(A) Tag / Nacht in 2 m Höhe über Gelände
- Isophon 64 / 56 dB(A) Tag / Nacht in 2 m Höhe über Gelände
- Objekt-Nr. ohne / mit Grenzwertüberschreitung
- Gebäudeseiten mit Grenzwertüberschreitung

Sonstiges

- freizuhaltendes Sichtfeld- Anbahn- Einfahrtsicht und PWC
- RRB 1 /RBF 1 — Regenrückhaltebecken / Rakentonbodenfilter mit Nummer

Schutzgebiet Natur, Landschaft, Wasser

- geschützte Landschaftsbestandteile
- geschützte Biotope nach § 30 BNatSchG

Gebiete und Flächen

anderer	gemischt	
W	W'	reines und allgemeines Wohngebiet, Kleinsiedlungsgebiet
M	M'	Kerngebiet, Dorfgebiet, Mischgebiet
G	G'	Gewerbegebiet
S	S'	Sondergebiet
		Gemeinbedarf

Straßennetz

vorhanden

- Bundesstraße
- Kreisstraße
- Landstraße / Staatsstraße
- kommunale Straße
- Rückbau
- gegenüber Gebäudeabbruch
- Kleinbauwerksbau

Verwaltung

- Gemeindegrenze

weitere Gebiete

- Flächen der Ver- und Entsorgung
- Bergbau / Abbaugebiet
- Kultur-, Bau-, Bodendenkmal
- archäologische Verdachtsfläche

Nr.	Art der Änderung	Datum	Zeichen

Entwurfsbearbeitung:
Bietergemeinschaft Bosch & Partner GmbH / EIBS GmbH

EIBS — bosch & partner

c/o EIBS GmbH, Bernhardstraße 92, 01187 Dresden, Tel: +49 (0) 351 4661-0

bearbeitet	05.2021	Vogel
gezeichnet	05.2021	Golubev
geprüft		
Projektnr.: 21-8484-02		

Projektbearbeitung:
Landkreis Emsland
LANDKREIS CLOPPENBURG WESTERSTEDE

Nachgeprüft:
Cloppenburg, den .....
Landkreis Cloppenburg
im Auftrage: .....

1 — 2

FESTSTELLUNGSENTWURF

Plancodierung	290706	6	3	G	1	UP	ST	01	01	V

Straßenbauverwaltung des Landes Niedersachsen

E 233 (B 402 / B 213 / B 72)

von der AS Meppen (A 31) bis zur AS Cloppenburg (A 1)

PROJIS-Nr.: 0306290760

Unterlage / Blatt-Nr.: 03 / 01 - 01

Übersichtslageplan

Stat.: **600+000 bis 605+300**

Maßstab 1:5000

Planungsabschnitt: 6

o Lastrup - Cloppenburg B 213

Stat.: 600+000 bis 605+300

Aufgestellt:
Logen, den .....
Niedersächsische Landesbehörde für Straßenbau und Verkehr
- Geschäftsbereich Oldenburg -
im Auftrage: .....

VORABZUG
NUR ZUR INFORMATION!
15.07.21

R 3243667.553
H 5850193.290

C:\CARD_Projekte\CARD\18484_E233_P46_FE_MASTER\290706-6-3-E-1-OL-ST-01-01-V_PWC.PLT 15.07.21 125.0 x 88.4 (0x0/0x0)